

**Documento:** Tutorial para Alteração do Calendário para alteração do período de Lançamento das atividades no Sistema Acadêmico devido a Pandemia COVID-19 – Cursos Anuais e Semestrais – Sistema QAcadêmico e SUAP EDU

**Desenvolvido por:** Lilian Maria Gonçalves

Data: 21/07/2020

Versão: 1.0

## **Introdução**

Conforme Instrução Normativa nº 03 de 22/04/2020 e demais alterações, foi estabelecido procedimentos para o Regime de Exercício Domiciliar – RED.

Para alguns campi, se faz necessário a alteração do calendário para que os docentes possam fazer o lançamento das atividades nos diários dos respectivos componentes curriculares.

## Lançamento no Sistema Acadêmico - QAcadêmico – Cursos Anuais e Semestrais de Mais de uma Etapa

Para fazer a alteração dos calendários para o lançamento das atividades do RED, o Diretor de Ensino e/ou responsável deverá acessar o sistema acadêmico modo desktop.

Ir em Aplicação -> Registro Escolar. Depois ir em Procedimentos de Apoio -> Configurar Calendário -> Configuração do Calendário.

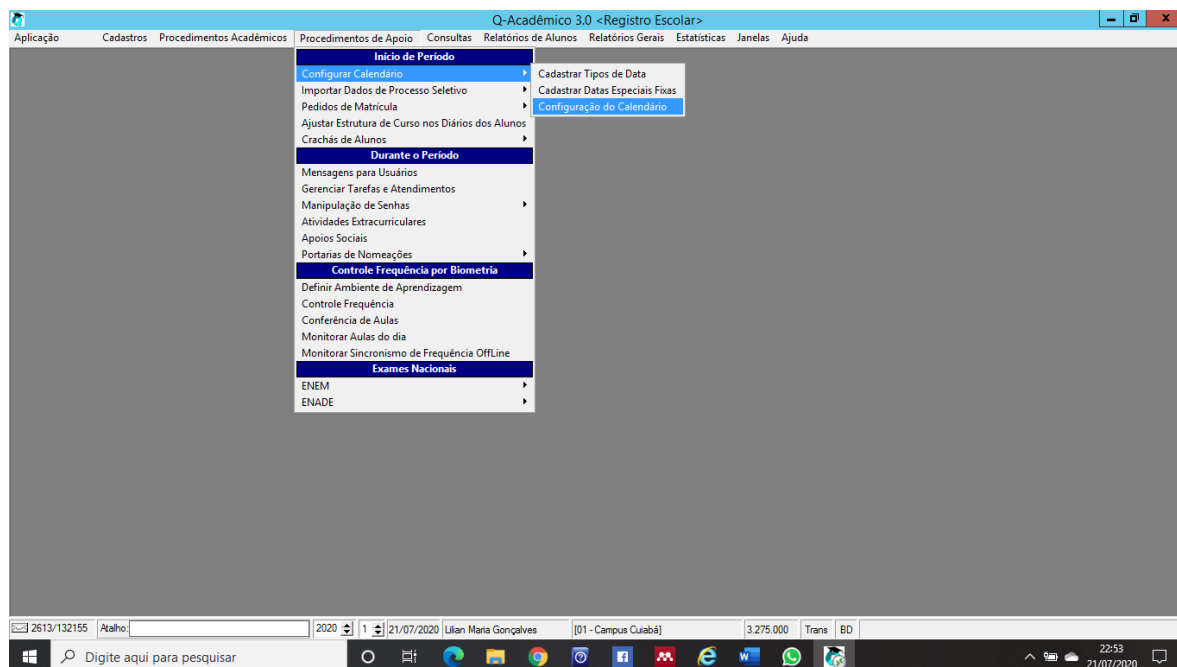

Localize o calendário a ser alterado.

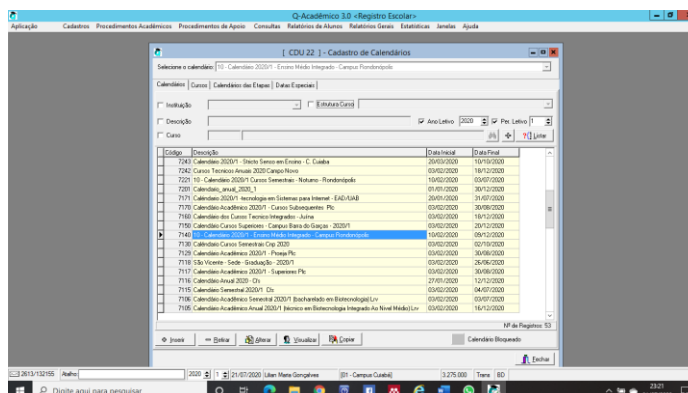

As datas Inicial e Final deverão estar de acordo com o que foi determinado pela Direção de Ensino e demais colegiados no retorno do calendário e que possibilitem o lançamento das atividades do RED dos docentes.

Caso tenha sido colocado a data “Posse automática pelo Registro”, se deve clicar em alterar. Certifique que a data já informada anteriormente será a data estipulada para o término do período, incluindo Prova Final.

Vale salientar que: para os cursos semestrais, há a possibilidade de ter componentes curriculares que irão ser finalizados em concomitância com o período letivo seguinte (2020/2). Conseqüentemente, a data informada, deverá ser a mesma informada no término de 2020/2.

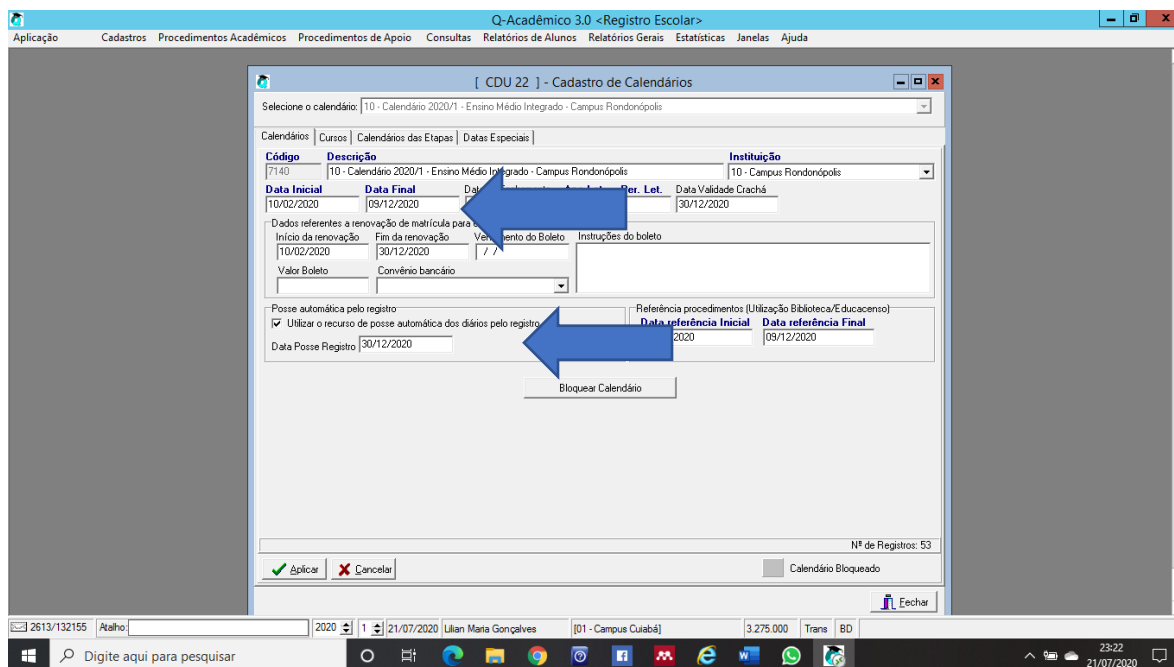

Depois clique em Aplicar.

Ainda com o calendário selecionado, clique em Calendários das Etapas.

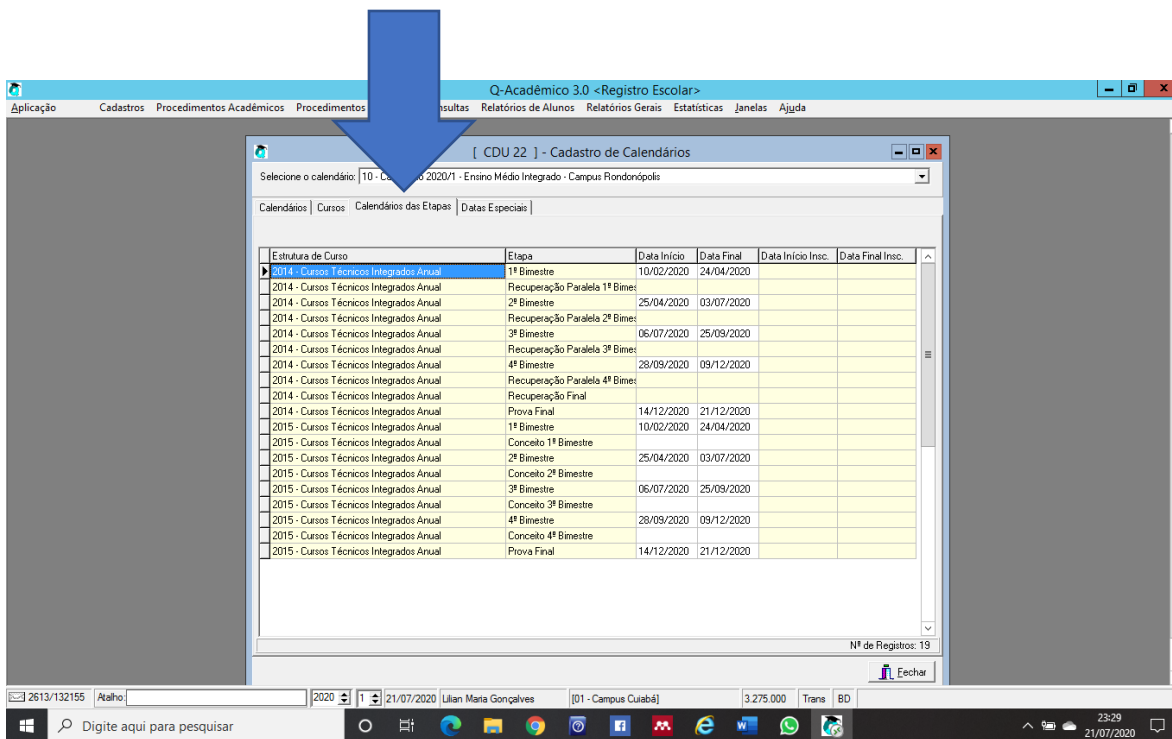

Para cada etapa, deverá ser ajustada a data de início e término, realizada debaixo para cima. Isso auxilia a não haver conflito de datas entre as etapas.

Deverão ser ajustadas as etapas para cursos Anuais:

1º Bimestre
2º Bimestre
3º Bimestre
4º Bimestre
Prova Final

Para cursos Semestrais:

1º Bimestre
2º Bimestre
Prova Final

Não se deve preencher as Etapas referentes aos conceitos. Lembre-se que os conceitos não são lançados as frequências e conteúdo.

Após a alteração, deverão ser conferidas as datas dos diários para verificação se houve alteração automática das datas nos diários.

Deverá ir em Cadastros -> Diários.

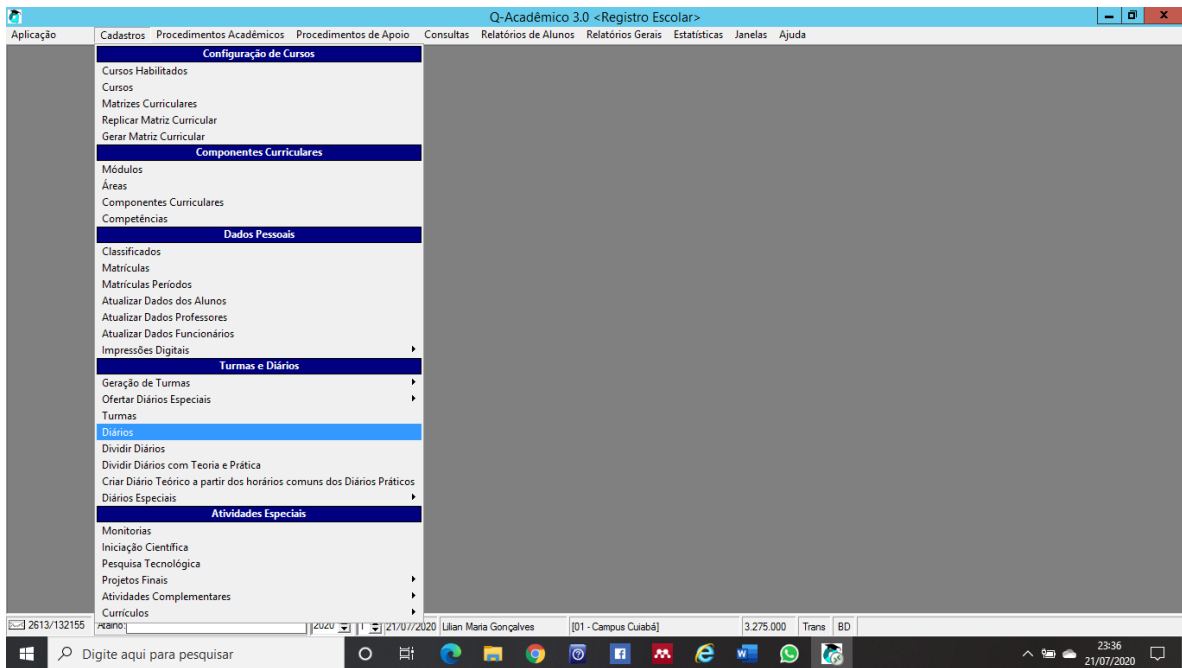

Localize os diários do período e clique em alterar.

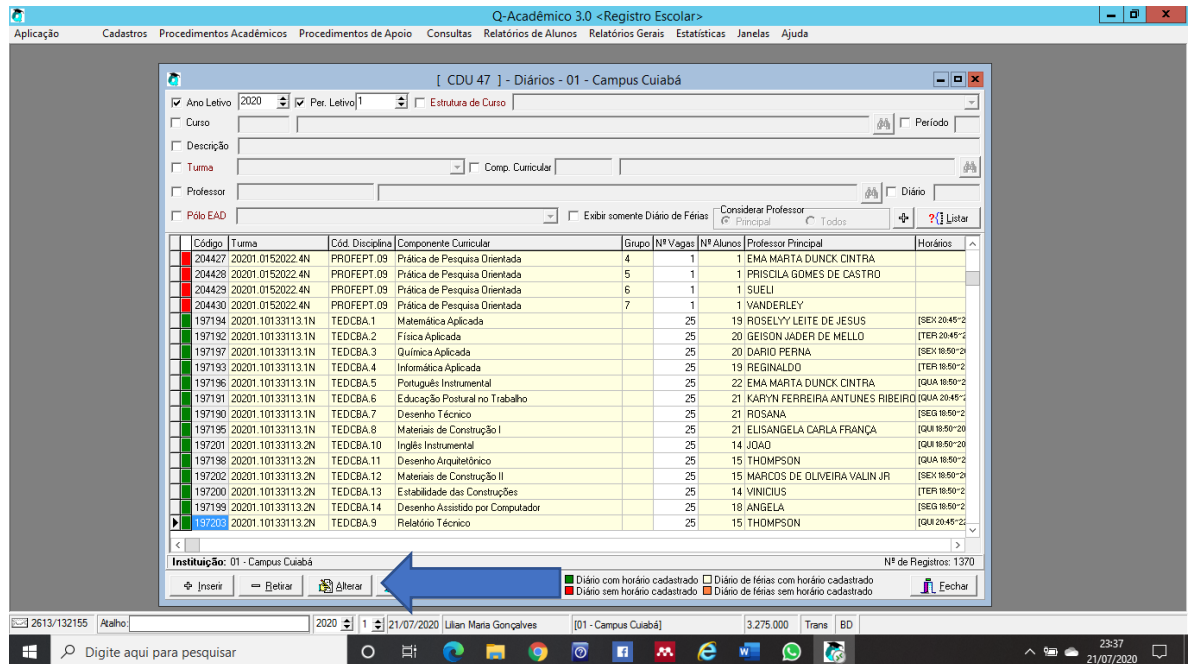

As datas deverão estar iguais as do calendário. Caso não esteja, deverão ser alteradas as datas inicial e final nos diários também. O campo Posse do Diário também tem que estar de acordo com o calendário.

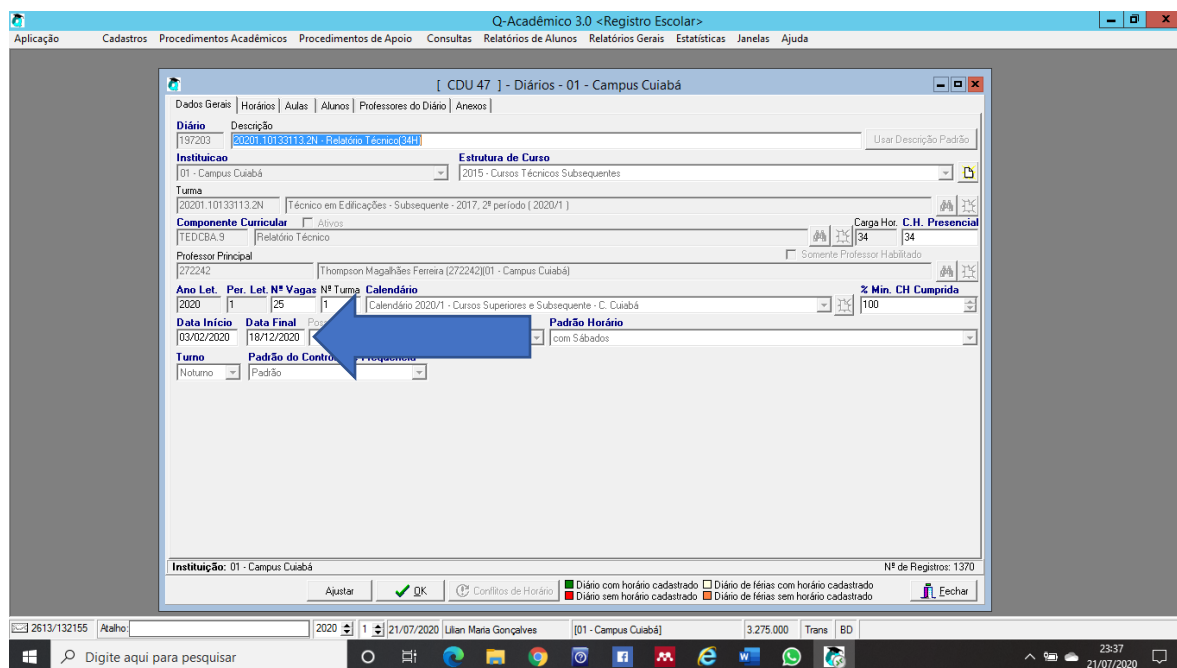

Clique em aplicar e o diário estará disponível para o docente fazer os lançamentos durante todo o período de 2020/1.

## Lançamento no Sistema Acadêmico - QAcadêmico – Cursos Anuais e Semestrais de uma Etapa

Para fazer a alteração dos calendários para o lançamento das atividades do RED, o Diretor de Ensino e/ou responsável deverá acessar o sistema acadêmico modo desktop.

Ir em Aplicação -> Registro Escolar. Depois ir em Procedimentos de Apoio -> Configurar Calendário -> Configuração do Calendário.

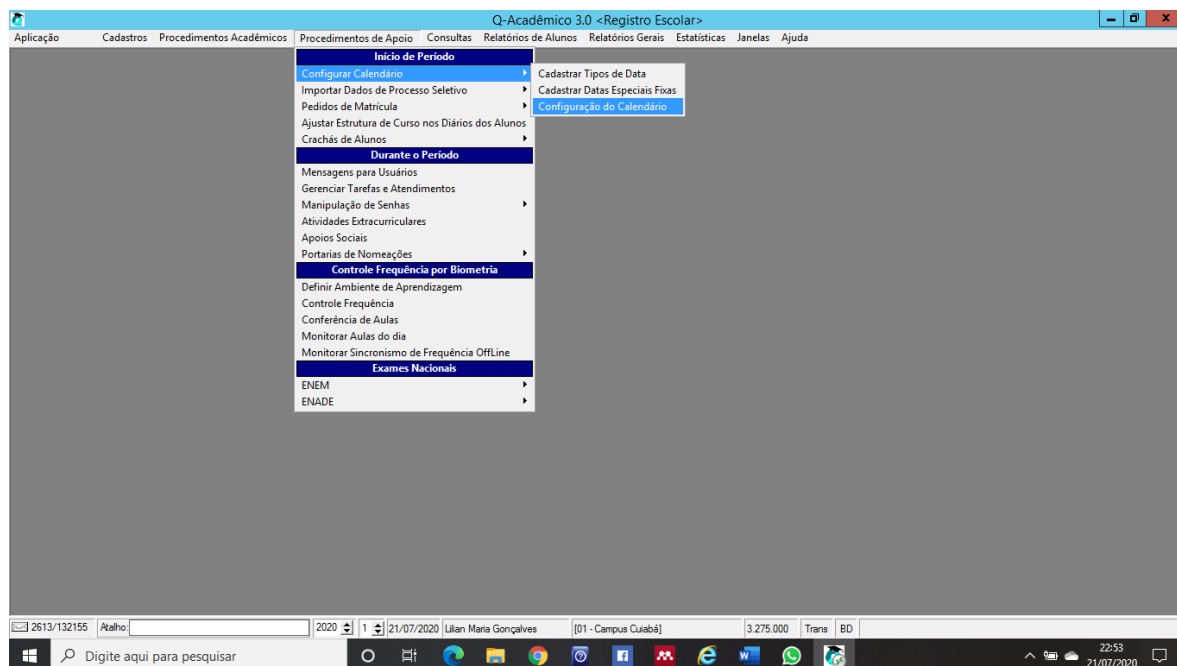

Localize o calendário a ser alterado.

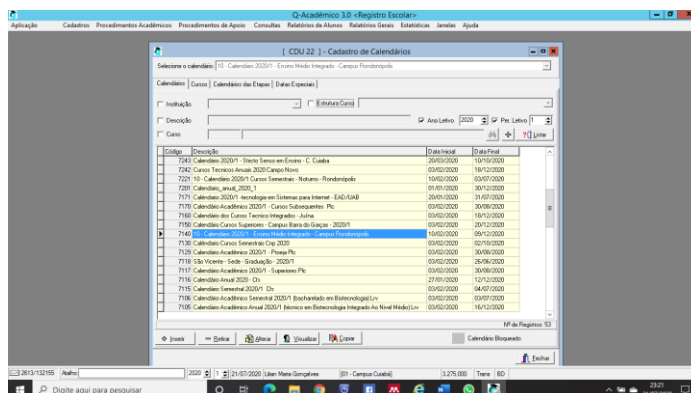

As datas Inicial e Final deverão estar de acordo com o que foi determinado pela Direção de Ensino e demais colegiados no retorno do calendário e que possibilitem o lançamento das atividades do RED dos docentes.

Caso tenha sido colocado a data “Posse automática pelo Registro”, se deve clicar em alterar. Certifique que a data já informada anteriormente será a data estipulada para o término do período, incluindo Prova Final.

Vale salientar que: para os cursos semestrais, há a possibilidade de ter componentes curriculares que irão ser finalizados em concomitância com o período letivo seguinte (2020/2). Conseqüentemente, a data informada, deverá ser a mesma informada no término de 2020/2.

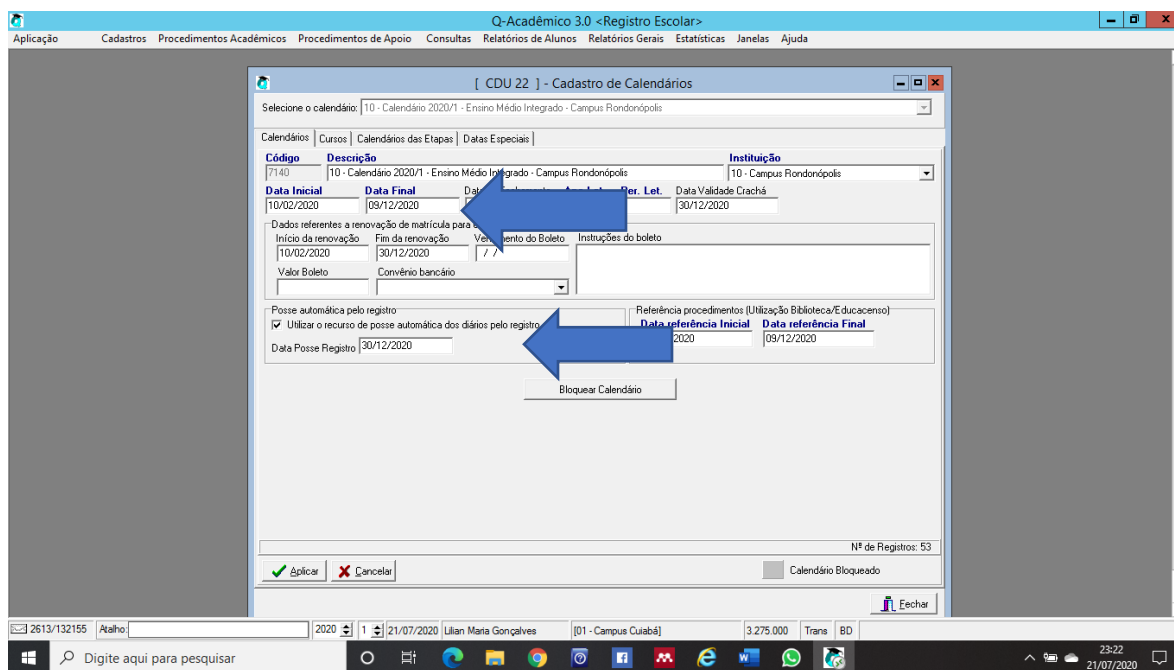

Depois clique em Aplicar.

Ainda com o calendário selecionado, clique em Calendários das Etapas.



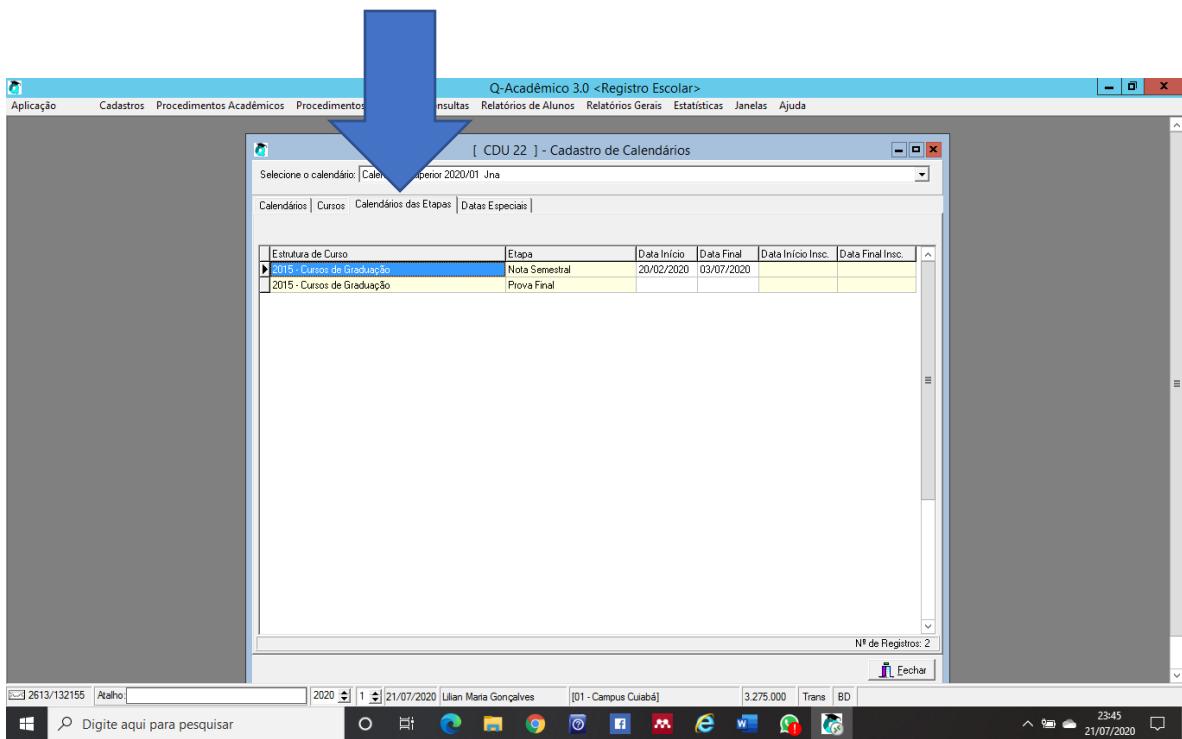

Para cada etapa, deverá ser ajustada a data de início e término, realizada debaixo para cima. Isso auxilia a não haver conflito de datas entre as etapas.

Após a alteração, deverão ser conferidas as datas dos diários para verificação se houve alteração automática das datas nos diários.

Deverá ir em Cadastros -> Diários.

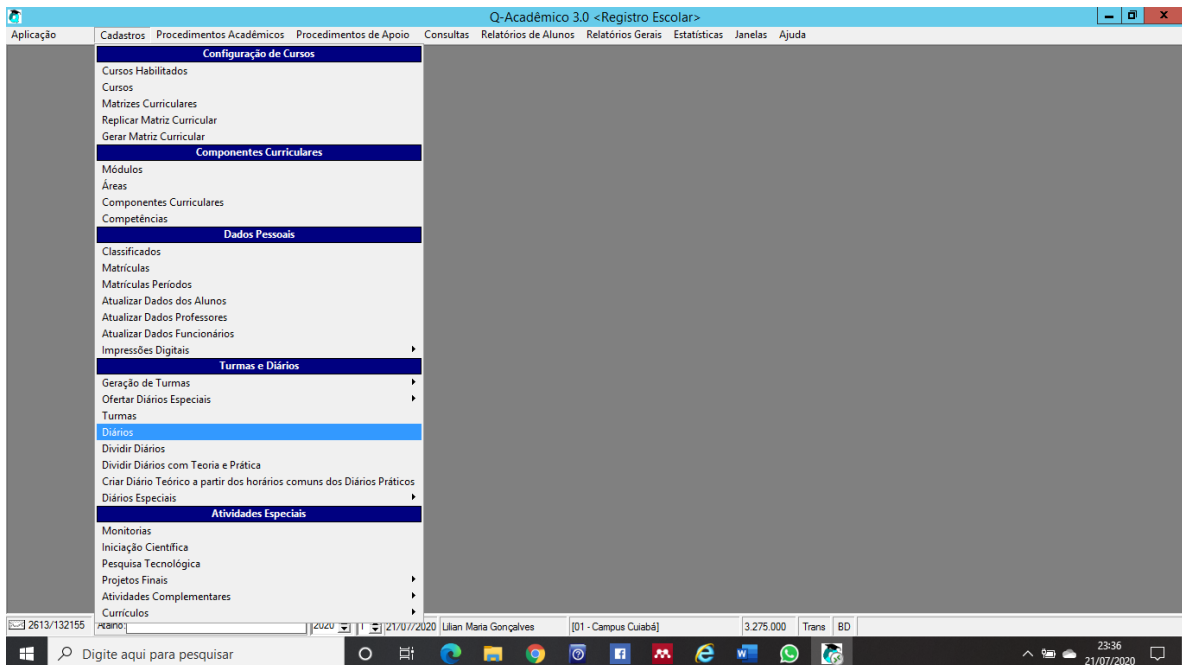

Localize os diários do período e clique em alterar.

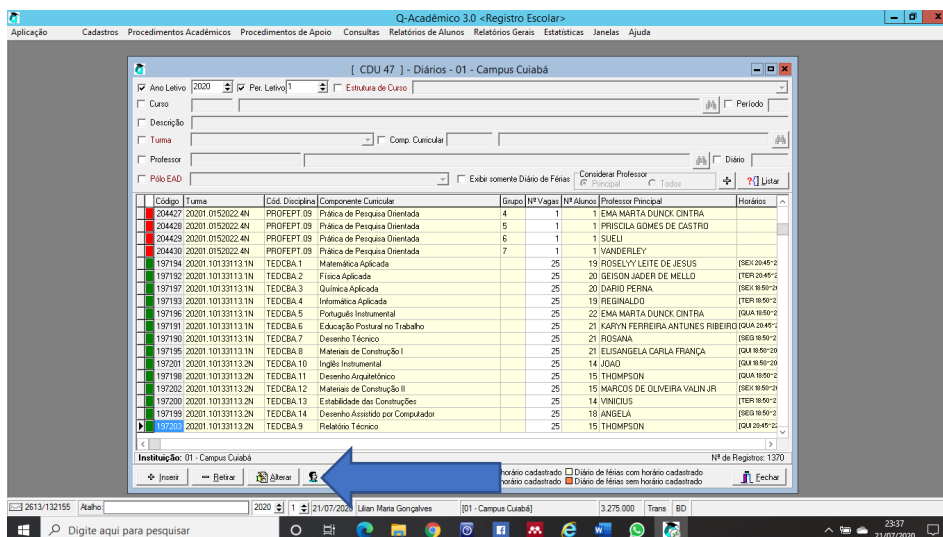

As datas deverão estar iguais as do calendário. Caso não esteja, deverão ser alteradas as datas inicial e final nos diários também. O campo Posse do Diário também tem que estar de acordo com o calendário.

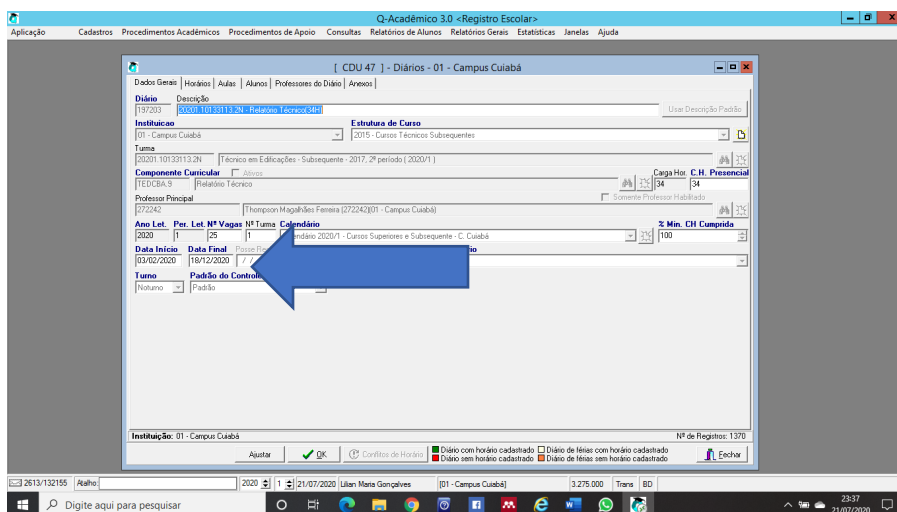

Clique em aplicar e o diário estará disponível para o docente fazer os lançamentos durante todo o período de 2020/1.

## Lançamento no Sistema Acadêmico – SUAP EDU – Cursos Anuais e Semestrais de uma ou mais de uma Etapa

Para alterar o calendário no SUAP EDU deverá ir em Ensino -> Procedimento de Apoio.

11	GTA - Calendário Cursos Anuais	Anual	GTA	GTA-ENS	2020	1	03/02/2020	22/12/2020
12	GTA Calendário Semestral	Semestral	GTA	GTA-ENS	2020	1	03/02/2020	30/07/2020
13	SNP - Curso FIC Formulação de Ração Animal 2020/1	Livre	SNP	SNP-ENS	2020	1	02/03/2020	03/07/2020
9	SVC - Calendário Ensino Médio - Crjac. Jaciara	Anual	SVC	SVC-DE	2020	1	03/02/2020	09/12/2020
10	SVC - São Vicente - Sede - Técnico Integrado	Anual	SVC	SVC-DE	2020	1	03/02/2020	09/12/2020

Mostrando 6 Calendários Acadêmicos

Clique em Editar (ícone de lápis ao lado da lupa).

Altere as datas do item Período Letivo. Neste item também deverão ser consideradas as Provas Finais.

Caixa de entrada (48) - limg@... | Caixa de entrada (687) - lilian@... | Caixa de entrada (57) - lilika@... | Editar [14] BLV - Mestrado de... | debaixo - Pesquisa Google

suap.ifmt.edu.br/admin/edu/calendarioacademico/14/change/

Período Letivo

Início das Aulas: *	12/03/2020	Término das Aulas: *	02/07/2020
Início do Trancamento:		Encerramento do Trancamento:	
Início da Cert. e Aproveitamento:		Encerramento da Cert. e Aproveitamento:	
Início da Prova Final:		Encerramento da Prova Final:	
Data de Fechamento do Período: *	03/07/2020	Data limite para lançamento de notas/faltas pelos professores	

Etapas

Qtd etapas: \*  Etapa Única  Duas Etapas  Quatro Etapas

Primeira Etapa

Início: *	12/03/2020	Fim: *	02/07/2020
Data de início da primeira etapa		Data de encerramento da primeira etapa	

Caixa de entrada (48) - limg@... | Caixa de entrada (687) - lilian@... | Caixa de entrada (57) - lilika@... | Editar [11] GTA - Calendário C... | debaixo - Pesquisa Google

suap.ifmt.edu.br/admin/edu/calendarioacademico/11/change/

Período Letivo

Início das Aulas: *	03/02/2020	Término das Aulas: *	22/12/2020
Início do Trancamento:	02/03/2020	Encerramento do Trancamento:	09/03/2020
Início da Cert. e Aproveitamento:	17/01/2020	Encerramento da Cert. e Aproveitamento:	28/01/2020
Início da Prova Final:	16/12/2020	Encerramento da Prova Final:	22/12/2020
Data de Fechamento do Período: *	23/12/2020	Data limite para lançamento de notas/faltas pelos professores	

Etapas

Qtd etapas: \*  Etapa Única  Duas Etapas  Quatro Etapas

Primeira Etapa

Início: *	03/02/2020	Fim: *	17/04/2020
Data de início da primeira etapa		Data de encerramento da primeira etapa	

E altere as datas etapas.

Quando for curso de uma única etapa aparecerá Primeira Etapa. Quando for mais de uma etapa deverá aparecer Primeira, Segunda, Terceira, Quarta Etapa.

Lembre-se sempre de alterar debaixo para cima para que não haja conflito das datas.

suap.ifmt.edu.br/admin/edu/calendarioacademico/11/change/

**Primeira Etapa**

Início: 03/02/2020 Fim: 17/04/2020  
Data de início da primeira etapa Data de encerramento da primeira etapa

**Segunda Etapa**

Início: 22/04/2020 Fim: 03/07/2020  
Data de início da segunda etapa Data de encerramento da segunda etapa

**Terceira Etapa**

Início: 20/07/2020 Fim: 29/09/2020  
Data de início da terceira etapa Data de encerramento da terceira etapa

**Quarta Etapa**

Início: 30/09/2020 Fim: 22/12/2020  
Data de início da quarta etapa Data de encerramento da quarta etapa

Salvar Salvar e adicionar outro(a) Salvar e continuar editando Apagar

suap.ifmt.edu.br/admin/edu/calendarioacademico/12/change/

**Período Letivo**

Início das Aulas: 03/02/2020 Término das Aulas: 30/07/2020

Início do Trancamento: 02/03/2020 Encerramento do Trancamento: 09/03/2020

Início da Cert. e Aproveitamento: 17/02/2020 Encerramento da Cert. e Aproveitamento: 28/02/2020

Início da Prova Final: 30/06/2020 Encerramento da Prova Final: 03/07/2020

Data de Fechamento do Período: 30/07/2020  
Data limite para lançamento de notas/faltas pelos professores

**Etapas**

Qtd etapas:  Etapa Única  Duas Etapas  Quatro Etapas

**Primeira Etapa**

Início: 03/02/2020 Fim: 30/07/2020  
Data de início da primeira etapa Data de encerramento da primeira etapa

Clique em Salvar. Automaticamente os diários já estarão modificados.